VIRTUAL REALITY FOR TOURISM

Završni bilten | studeni 2026.

# VR4T: ZAVRŠNO POGLAVLJE

## Dvije godine, šest jezika, jedan besplatan tečaj: projekt VR4T privodi se kraju.



Co-funded by the European Union

Erasmus+
Enriching lives, opening minds.

# Hvala vam i doviđenja (zasad)

Prije dvije godine VR4T je krenuo od jednostavne ideje: učenici turističkih usmjerenja trebali bi moći vježbati za svoje buduće zaposlenje prije nego što zakorače u hotel, muzej ili turističku destinaciju. Željeli smo uvesti virtualnu i proširenu stvarnost u strukovno obrazovanje i osposobljavanje za turizam.

Danas se projekt Erasmus+ završava, a rezultat je pred vama: besplatan, praktičan i spreman za korištenje. U ovom se posljednjem biltenu osvrćemo na dvije godine rada, donosimo pregled završnih događanja u partnerskim zemljama i najavljujemo što slijedi za VR4T.

## Što VR4T ostavlja iza sebe

U središtu projekta VR4T je besplatan e-tečaj sa šest samostalnih modula, 75 videozapisa, kratkim testom nakon svakog modula i potvrdom o završetku. Tečaj je dostupan na šest jezika i ne zahtijeva tehničko predznanje.

Strukovnim školama i predavačima na raspolaganju su i kurikulum VR4T te priručnik za osposobljavanje. Izradili smo i videozapis o važnosti imerzivnih tehnologija za obrazovanje u turizmu. Naše su objave na internetu dosegnule više od 46.000 ljudi.

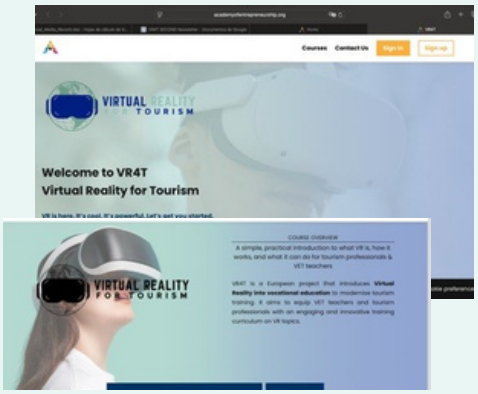


## O projektu ukratko

Iza nas su dvije intenzivne godine. Projekt je započeo u prosincu 2024., a na uvodnom webinaru u lipnju 2025. sudjelovalo je 120 osoba. Mjesec dana poslije u Sofiji je osposobljeno 20 predavača. Tijekom 2026. učenici i nastavnici iz partnerskih zemalja isprobali su tečaj. U rujnu su se partneri sastali u Barceloni kako bi dogovorili nastavak aktivnosti VR4T.

## A zatim su uslijedila završna događanja...

# Završna događanja diljem Europe

Od rujna do studenoga 2026. partneri su predstavili rezultate učenicima, nastavnicima, turističkim djelatnicima i lokalnim dionicima. Na završnim događanjima sudjelovalo je više od 230 osoba.

## Solun, Grčka

**5. rujna 2026. | Međunarodni sajam u Solunu 2026. | 20 sudionika**

MOPTIL je organizirao događanje za predstavljanje rezultata na jednom od najvećih međunarodnih sajmova u regiji. Ondje je VR4T došao u izravan kontakt sa stručnjacima i posjetiteljima iz turizma, tehnologije i obrazovanja.



Fotografija s događanja · MOPTIL




Fotografija s događanja · AKEP

## Atena, Grčka

**15. listopada 2026. | S.A.E.K. Egaleo | 57 učenika i nastavnika u strukovnom obrazovanju**

Akademija za poduzetništvo predstavila je projekt, kurikulum i platformu za e-učenje. Sudionicima je pokazala kako se upisati na e-tečaj da bi ga mogli završiti vlastitim tempom.

# Opatija, Hrvatska

**16. listopada 2026. | Ugostiteljska škola Opatija | 39 sudionika**

Događanje je bilo dio programa obilježavanja Dana škole, a prijavljeno je i u sklopu Erasmus dana. Interaktivni dio obuhvatio je osposobljavanje djelatnika, pristupačnost i održivi turizam. Hrvatski stručnjaci zatim su na panelu podijelili primjere primjene virtualne stvarnosti u interpretaciji baštine, muzejima i ugostiteljstvu.





**Fotografije s događanja · VR Hotelo**

# Barcelona, Španjolska

**10. studenoga 2026. | CETT Barcelona | 27 sudionika**

Inmedia Solutions organizirao je konferenciju „Kako virtualna i proširena stvarnost mijenjaju turizam”. Program je uključivao okrugli stol sa stručnjacima iz tehnologije, medija i akademske zajednice te demonstraciju VR-a uživo. Pozitivnih ocjena zadovoljstva bilo je 86,4 %, a 96 % ispitanika preporučilo bi VR4T.





**Fotografije s događanja · Inmedia Solutions**

# Sofija, Bugarska

**20. studenoga 2026. | Hotel Marinela | 63 sudionika**

Talijanska gospodarska komora u Bugarskoj održala je završnu svečanost predstavljanja rezultata uz događanja „Lazio Enjoy" i „Roma nei Balcani". Talijanskom izaslanstvu iz regije Lacij pridružili su se bugarski turistički djelatnici, nastavnici strukovnih škola i učenici koji su isprobali tečaj VR4T. Anselmo Caporossi predstavio je kako imerzivne tehnologije moderniziraju obrazovanje za turizam u Europi. U prethodnim tjednima VR4T predstavljen je i na četiri druga događanja u Bugarskoj, od dodjele potvrda do Nacionalnog foruma „Skills Panorama 2026".



**Fotografija s događanja · Talijanska gospodarska komora u Bugarskoj**

# Skopje, Sjeverna Makedonija

**24. studenoga 2026. | SEMOS Education | 25 sudionika**

SEMOS Education bio je domaćin posljednjeg u nizu završnih događanja, održanog 24. studenoga. Okupilo se 15 učenika turističkih usmjerenja, jedan nastavnik i devet osoba koje već rade u turizmu. VR4T je osmišljen za one koji tek ulaze u sektor i za one koji u njemu već rade.



**Ilustracija · Proširena stvarnost u muzejima**

# ŠTO SLIJEDI

Materijali ostaju dostupni i nakon završetka projekta. E-tečaj je i dalje besplatan i otvoren svima. Partneri će ga nastaviti koristiti u radu s učenicima, školama i turističkim poduzećima. Neki su već uspostavili nove kontakte i započeli suradnju s obrazovnim ustanovama i organizacijama iz sektora.

Radite u turizmu ili strukovnom obrazovanju? Pohađajte e-tečaj, podijelite ga s učenicima ili svojim timom i uključite kurikulum u nastavu.

**Pristupite besplatnom e-tečaju**

# HVALA VAM

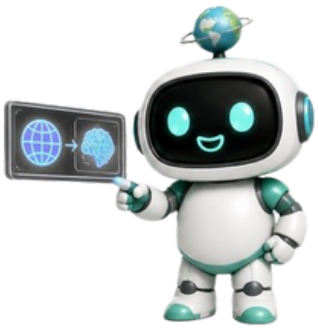

Hvala našim partnerima, predavačima, učenicima koji su isprobali tečaj, govornicima i ustanovama s kojima smo surađivali. Hvala svima koji su došli na događanje, završili modul ili podijelili našu poruku. VR4T postoji zahvaljujući vama.

**Konzorcij VR4T**

**Broj projekta: 2024-1-HR01-KA220-VET-000252411**
**Financirano sredstvima Europske unije. Izneseni stavovi i mišljenja pripadaju isključivo autorima i ne odražavaju nužno stavove Europske unije ili Agencije za mobilnost i programe Europske unije. Ni Europska unija ni Agencija ne mogu se smatrati odgovornima za njih.**

Co-funded by the European Union

Erasmus+
Enriching lives, opening minds.